

Bilag A.

1000 m br vej Røjlevangen

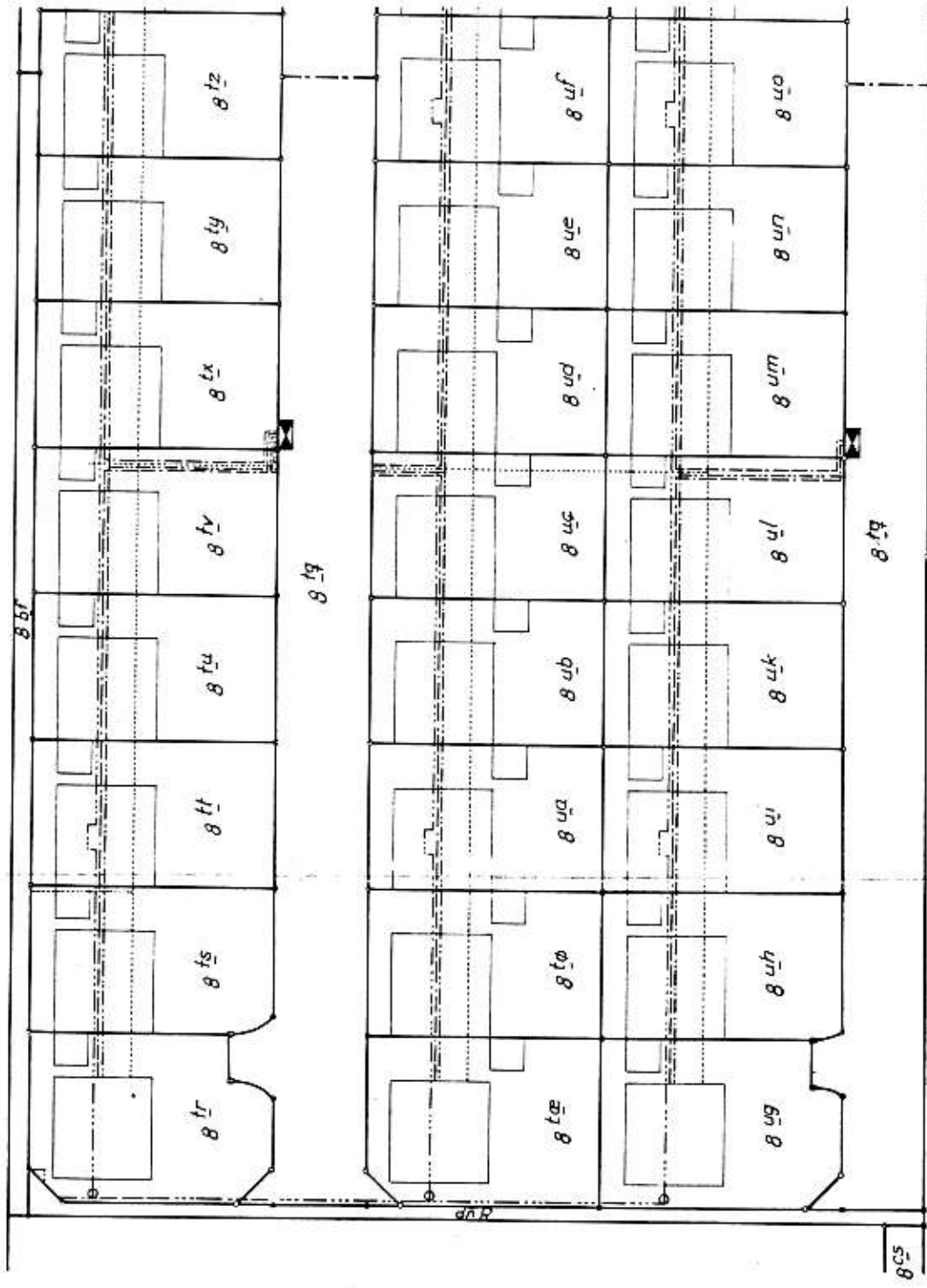

Signaturer:
 ----- fjernvarme
 ----- el
 ----- vand
 TV-antenne

Lejdningsdeklaration vedr.
 parceller af 8bf, 8bn og 8ch
 Tåstrup - Valby by
 Tåstrup - Nykirke sogn

Udfærdiget i november 1967
 for Povl Lanken

P. Lanken
 Landinspektør

Indgået
 1 DEC. 1967
 I.B.C.

Indgået
 26 JAN. 1968
 I.B.C.

1:500

Jshøj by
og sogn

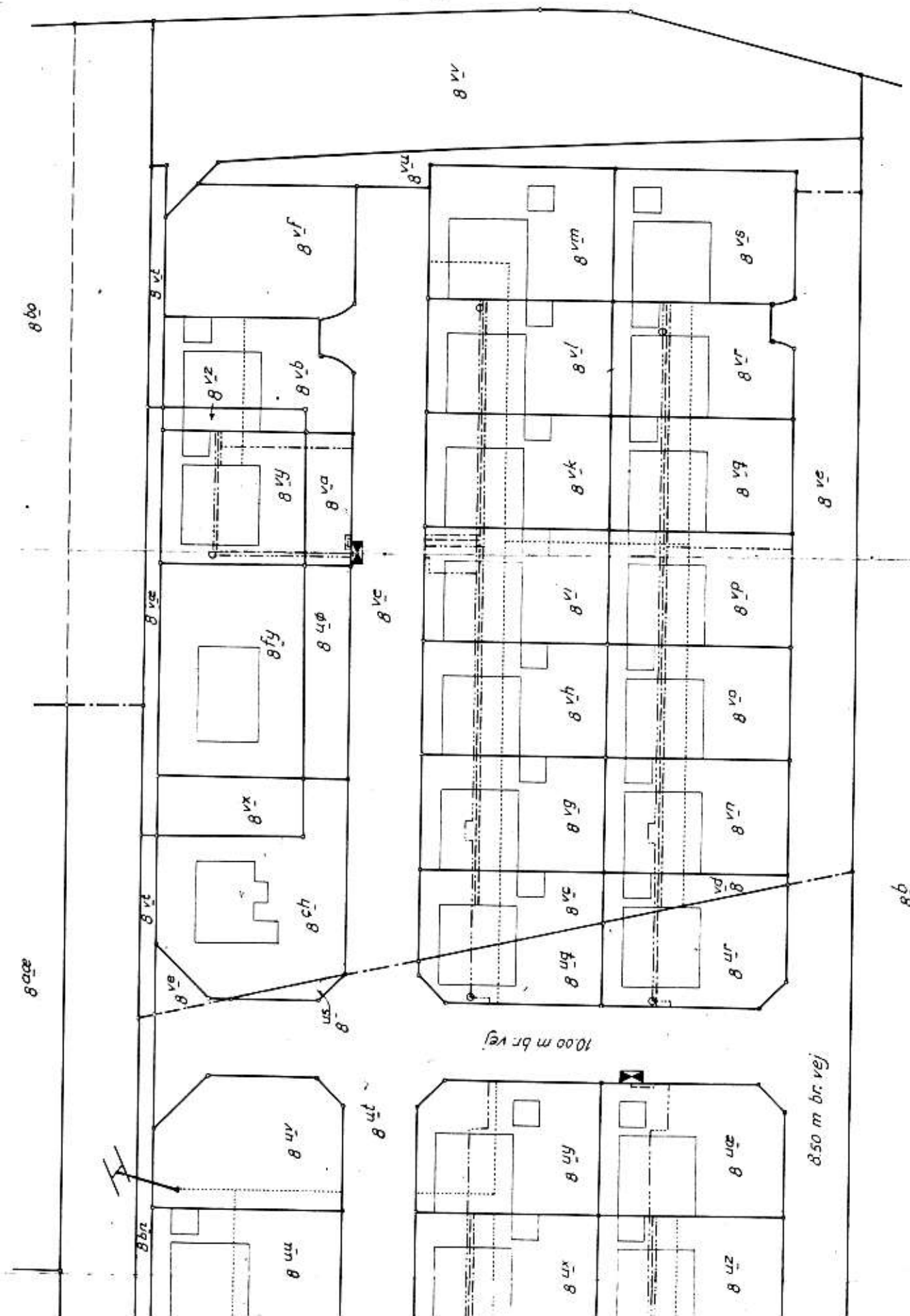

Akt: Skab nr.

Bilag B.

11,00 m br vej

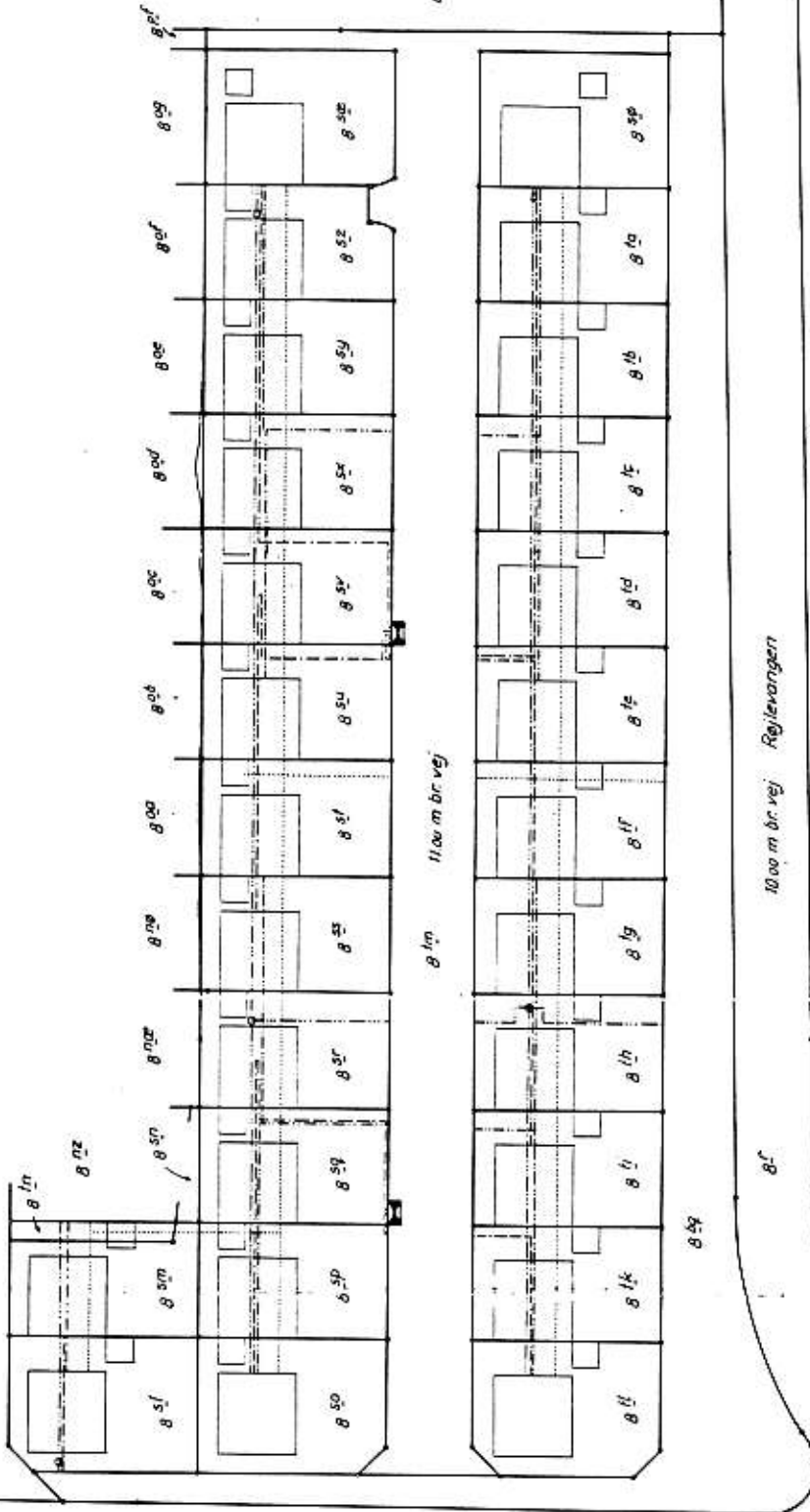

10,00 m br vej Bounnevej

Signaturer: _____

_____ Jernvarme

_____ el

_____ vand

_____ Tv-antenne

Ledningsdeklaration vedr.

parceller af 849 og 852

Tåstrup-Vålby by

Tåstrup-Nykirke sogn

Udfærdiget i november 1967

for Axel Lanitern

A. Kaab

Landsinspektør

Inddraget

1 DEC. 1967

L.B.G.

1:500

Østl. Tåstrup-Nykirke sogn d. 28 nov. 1967

reg. nr. 851 m fl. Tåstrup-Vålby by, Tåstrup-Nykirke sogn

afmærket herved. Målestok 1:500

Justitsministeriets genpartskallemærket. Til kort.

At denne kort-genpart er nøjagtig genpart af det originale kort vedrørende ejendommen(e)

matr. nr. 8⁵⁰ m.fl. Tåstrup-Valby by, Tåstrup-Nykirke
 attesteres herved. Høje-Tåstrup d. 16-2-1984 Navn Myrman

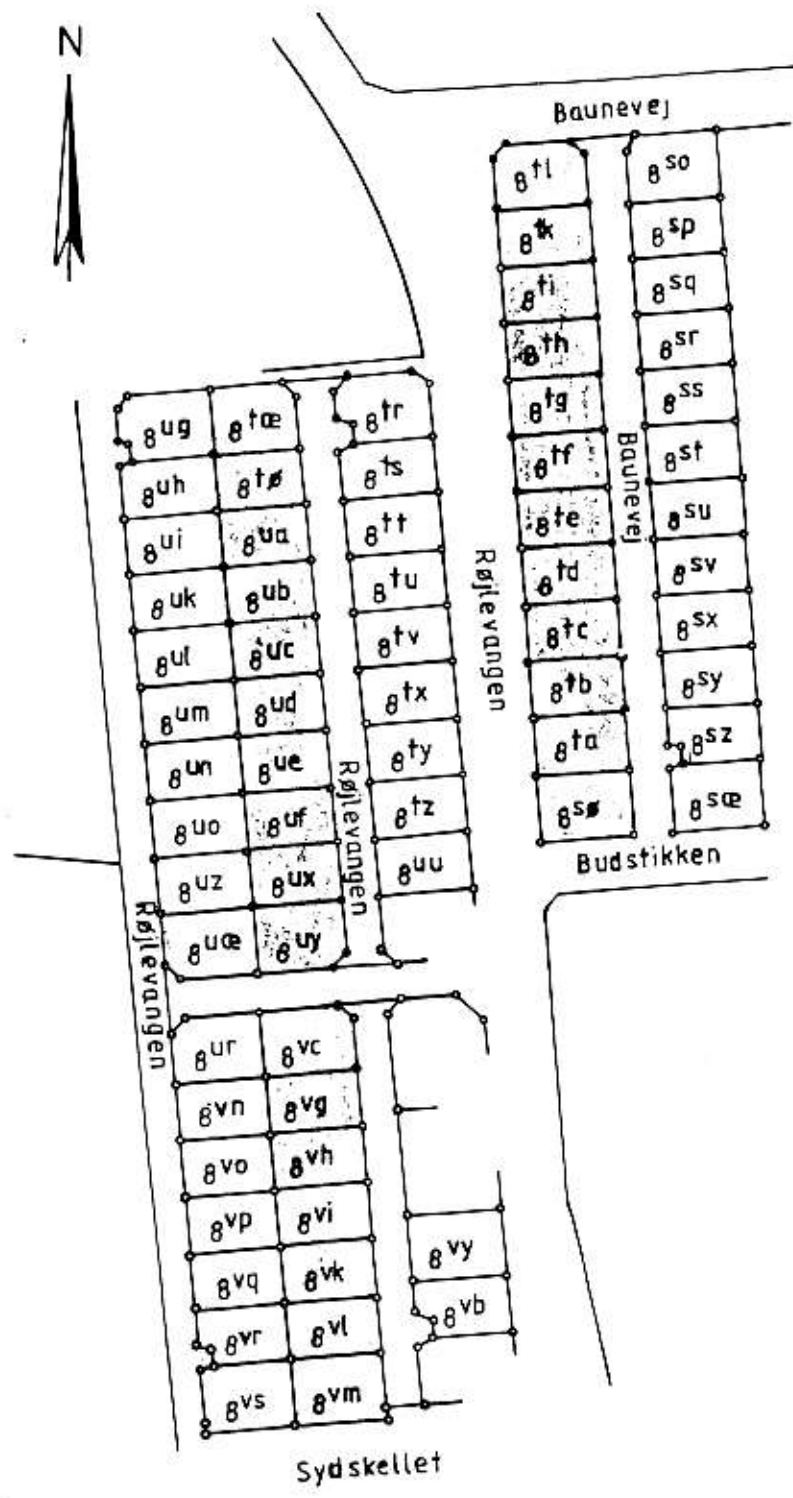

Bilag 1

Deklarationskalke vedr.
 tilbygning på
 matr. nr. 8⁵⁰ m.fl.

Tåstrup-Valby by, Tåstrup-Nykirke

Udfærdiget i februar 1984 af
 Høje-Taastrup Kommune teknisk forvaltning

sign. Børge Romme
 Stadsingeniør

- Tilbygning efter bilag 3
- Tilbygning efter bilag 2

1050

450

1020

700

Køleskab

Køleskab

Soverum

Soverum

Bad

WC

Fyr

Udhus

Forstue

Indro

Opholdsrum

Soverum

Soverum

Carport

Terrasse

Indkørsel

At denne kort-genpart er nøjagtig genpart af det originale kort vedrørende ejendommen(e)

mtr. nr.

attesteres herved.

19

d

Røjlevangens Grundejerforening.

BILAG nr. 2: til deklaration vedr. tilbygning

Facade- og plantegning for parceller V for stik 1976.00.2

Justitsministeriets genpartskulturnummer. Til kart

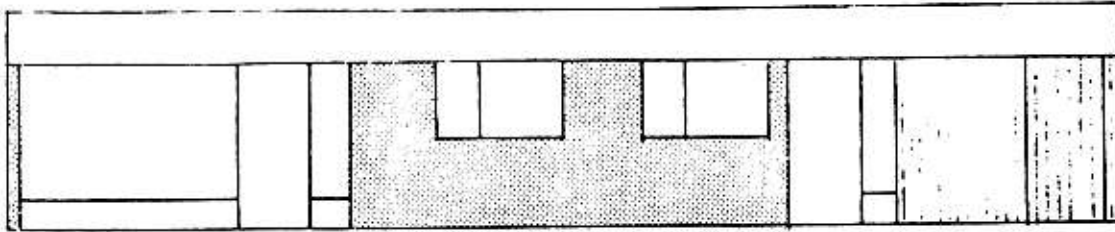

Facade mod Vest.

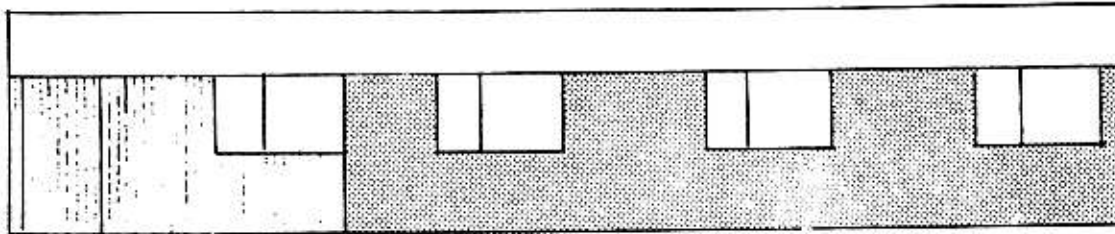

Facade mod Ost.

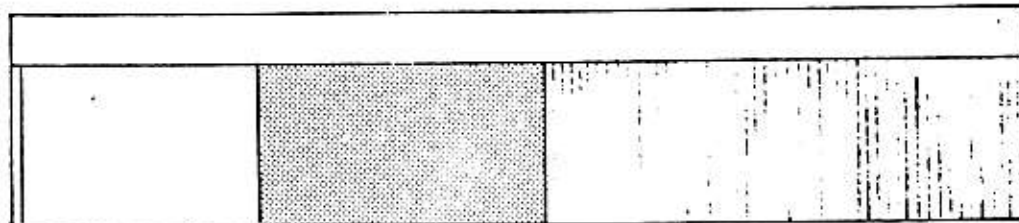

Facade mod Syd.

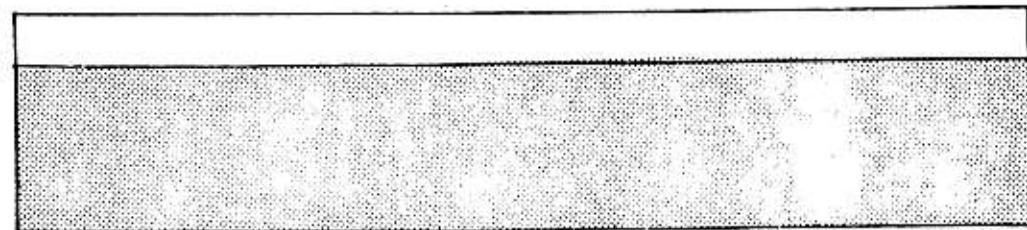

Facade mod Nord:

Tilbygnings omfang: *//////* Here til bilag 2

Indgangsparti udføres som eksisterende eller i henh. til bilag nr. 4

Facadevæg udføres i henhold til bilag nr. 4. 

Væg mod naboejendom udføres i henh. til bilag nr. 5. 

At denne kort-genpart er nøjagtig genpart af det originale kort vedrørende ejendommen(e)

mtr. nr.

attesteres herved.

19

Navn

Akt: Skab nr.

(udfyldes af dommerkontoret)

Indkørsel

450

1050

At denne kort-genpart er nøjagtig genpart af det originale kort vedrørende ejendommen(ø)

mtr. nr. _____
attesteres herved.

Navn _____ d. _____

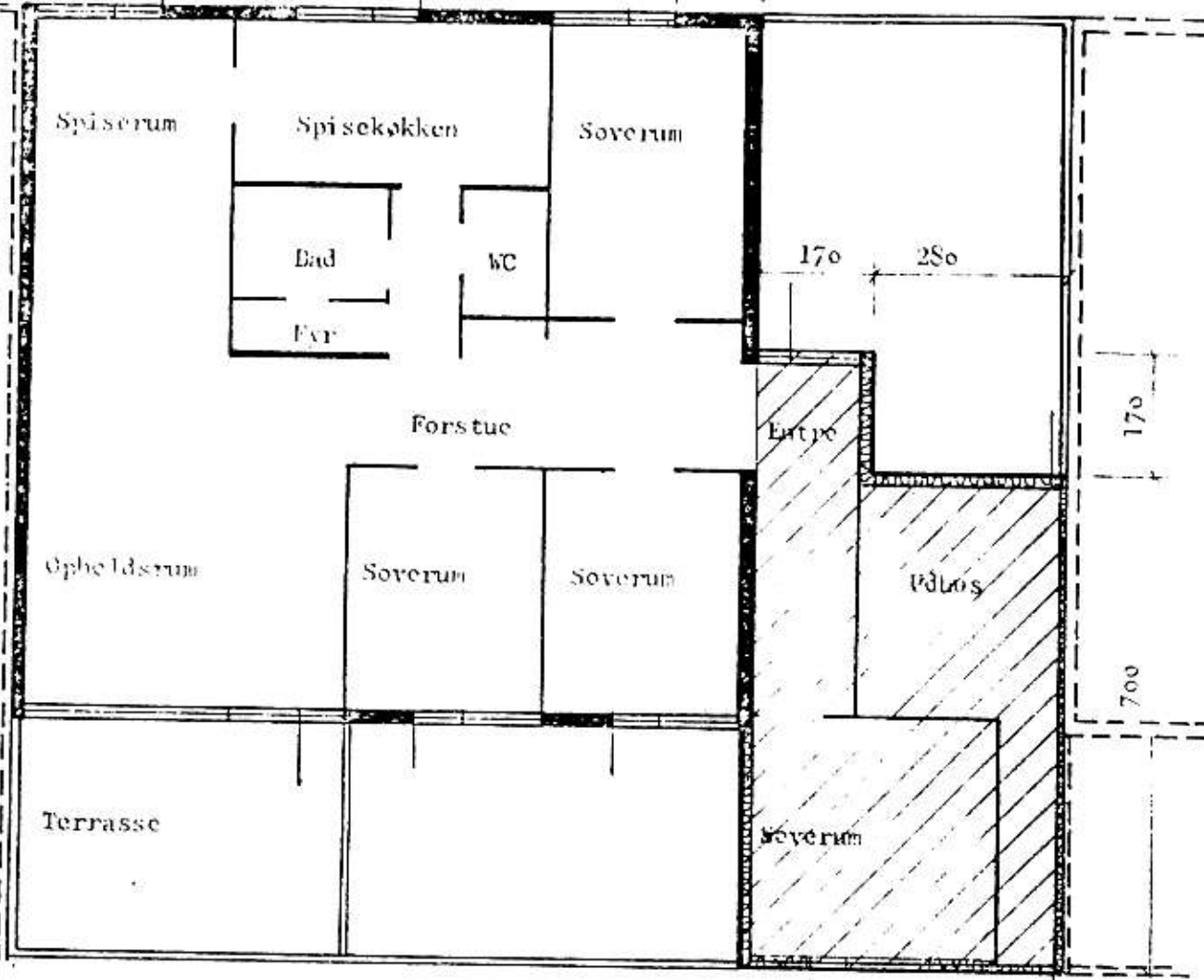

BILAG nr. 3. til deklaration vedr. tilbygning.

Facade- og plantegning for parceller Ø for stikvej, 1976.07.22.

Jordministeriets generalkontoret, 11 hert.

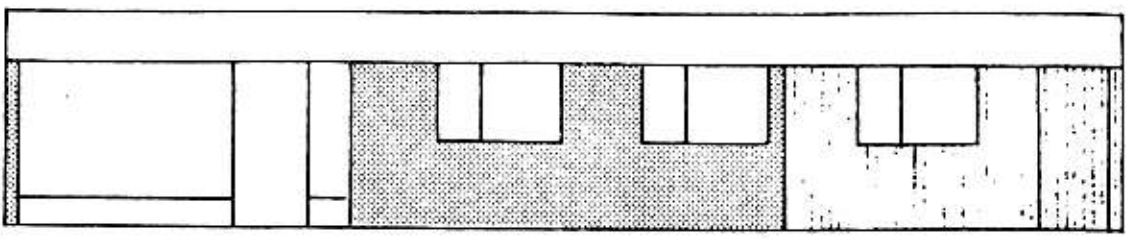

Facade mod Vest.

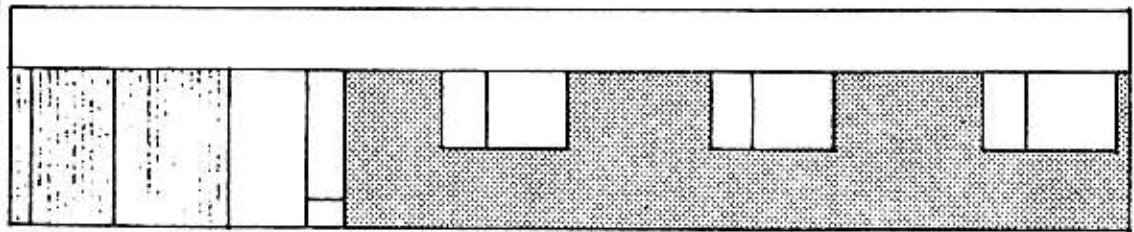

Facade mod Ost.

Navn

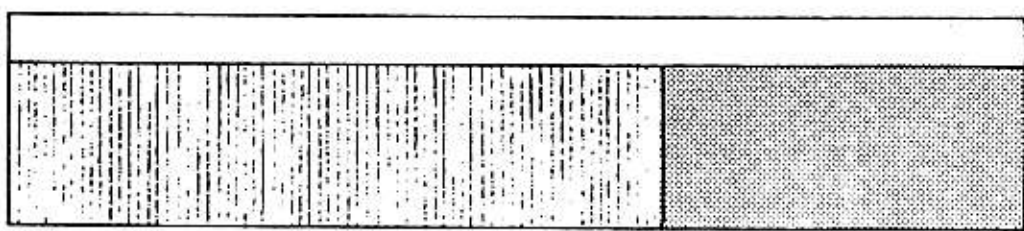

Facade mod Syd.

d.

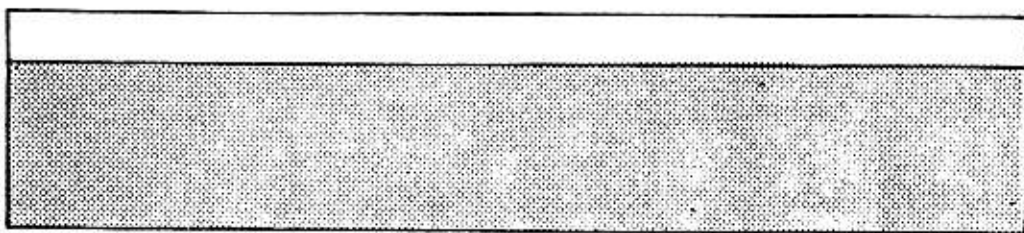

Facade mod Nord.

mtr. nr. attesteres herved.

Tilbygnings omfang: // // // // // Høre til bilag 3
Indgangsparti udføres som eksisterende eller i henh. til bilag nr. 4.
Facadevæg udføres i henhold til bilag nr. 4. ~~XXXXXXXXXX~~
Væg mod naboejendom udføres i henh. til bilag nr. 5. ~~XXXXXXXXXX~~

Juristministeriets generalsekretariat, 11 kort

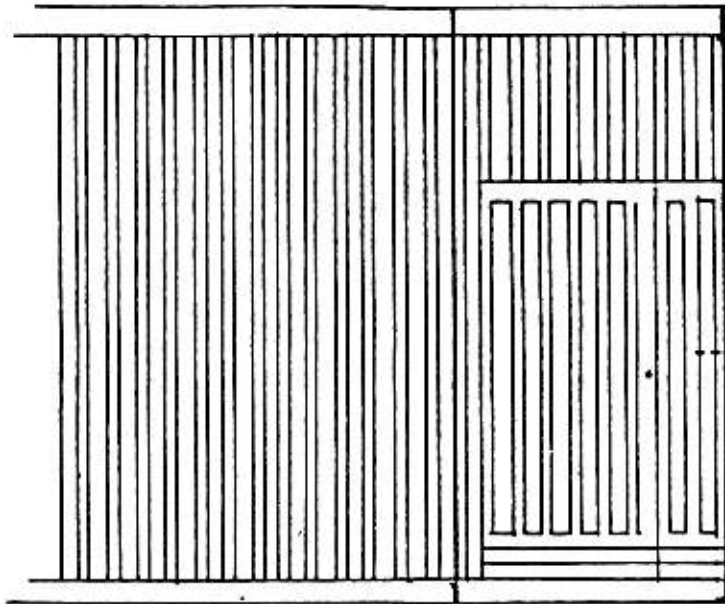

DETAIL AF INDGANGSPARTI

OPSTALT AF UDVENDIGE FACADE

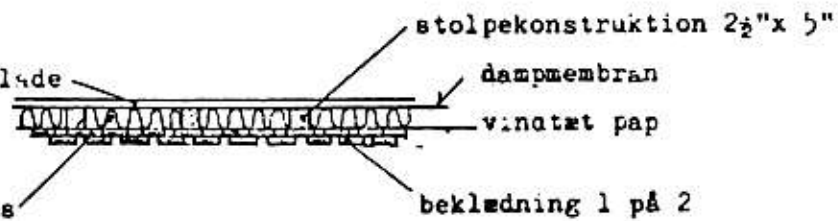

Pøllevangens Grundejerforening.

BILAG nr. 4. til deklaration vedr. tilbygning.

Facadeelement

1976.06.28.

At denne kort-genpart er nøjagtig genpart af det originale kort vedrørende ejendommen(e)

m. nr.

attesteres herved.

Besørgelsesformular

Y-1 fløj

Justitsministeriets genpartskalender, 7.11.1968

mtr. nr. 19
attesteres herved
d. 19

Eks. sternbj.

Eksisterende sternbjæke (rammeverk)

---Eksisterende facadeelement (naboejendom)

Gipsonitplade

50 mm batts

---Stolpekonst. pr. 60 cm

8 cm betongulv

OPSTALT IAF VÆG

---Eksisterende fundament

SNIT I VÆG

Eks. facadeelement (naboejendom)

50 mm batts

gipsonitplade

PLAN AF VÆG

Røjlevangens Grundejerforening.

BILAG nr. 5. til deklaration veer. tilbygning.

Væg mod naboejendom.

1976.06.28...

UNIC-119

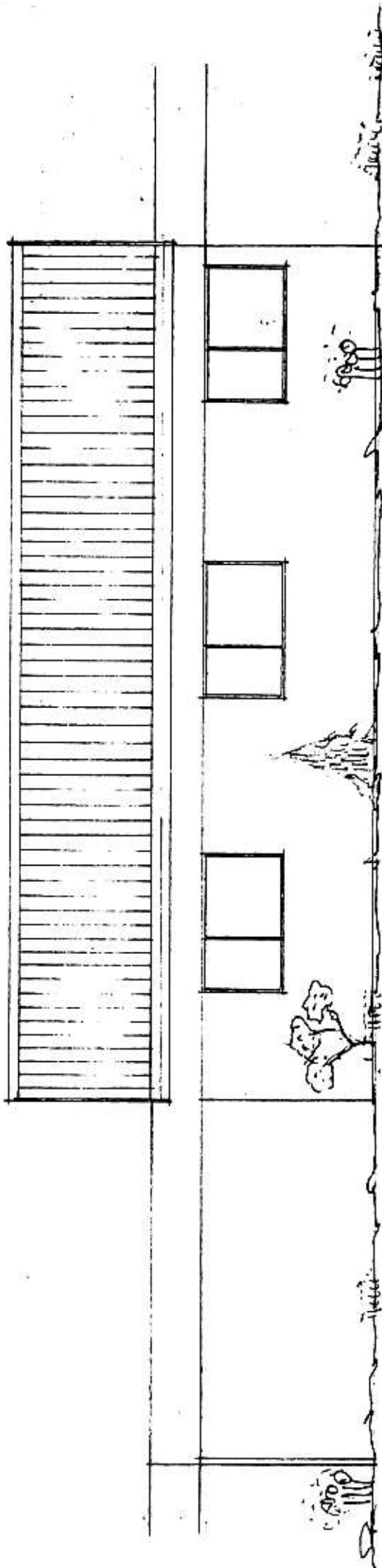

F A C A D E M O D V E J

*Deklaration vedr. opførelse af tag
med 18° hældning på*

Matr. nr. 8⁵⁰, 8^{5P} m.fl.

Tåstrup - Valby by, Rønnevang

Udfærdiget i nov. 82 af

Ark. Bøggild, Greve Strand.

01

S1.4

a.bøggild
arkitekt

rede luge 18
2870 greve strand
telefon 02 904008

UNIC-119

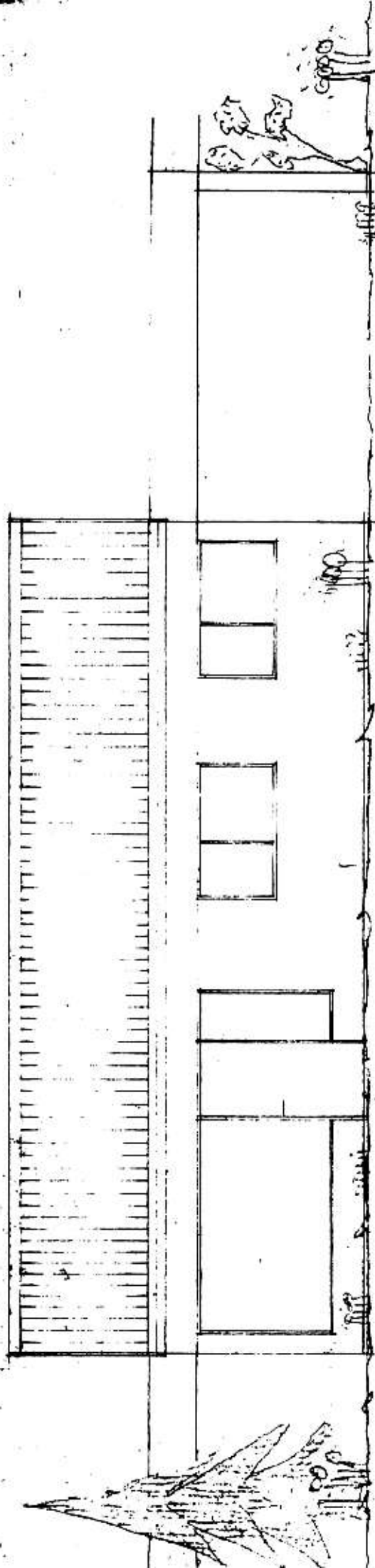

F A Ç A D E M O D H A V E

*Deklaration vedr. opførelse af tag
med 18° hældning på*

Matr. nr. 8⁵⁰, 8^{5P} m.fl.

Tåstrup-Vålby by, Rønnevang

Udfærdiget i nov 82 af

Ark. Bøggild, Greve Strand.

02

S.I.S

a.bøggild

arkitekt

Frede Isga 30

2870 greve strand

telefon 03 90 40 00

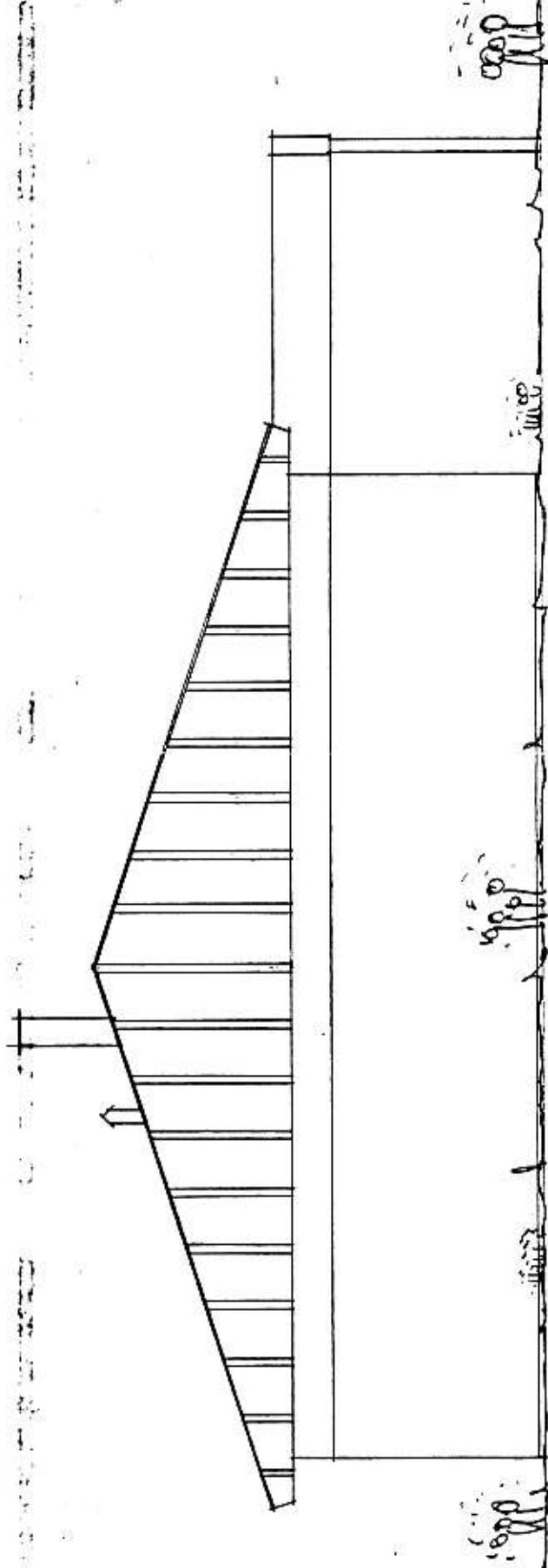

*Deklaration vedr. opførelse af tag
med 18° hældning på*

*Matr. nr. 8⁵⁰, 8^{5P} m.fl.
Tåstrup · Valby by, Rønnevang*

*Udfærdiget i nov. 82 af
Ark. Bøggild, Greve Strand.*

a.bøggild
arkitekt

føds 1936 18
2878 greve strand
telefon 02 30 40 00

03

S1.4

UNIC 119

Gulvplac:

Stærk, 120 x 28 mm høljet ijr.
Lister, 100 x 20 mm høljet ijr. med net og ijer
Tagrened, plæst fært på ny regnvandstrøbe

Tag:

Taghældning 15° + nedløbsk. ijr.
37 sort bølgebeternit
Præfab gitterrør
Ved bød og toilet udføres transparent plade for
lytgenngang
Ventilati. i ire bød, toilet & køkken føres over tag

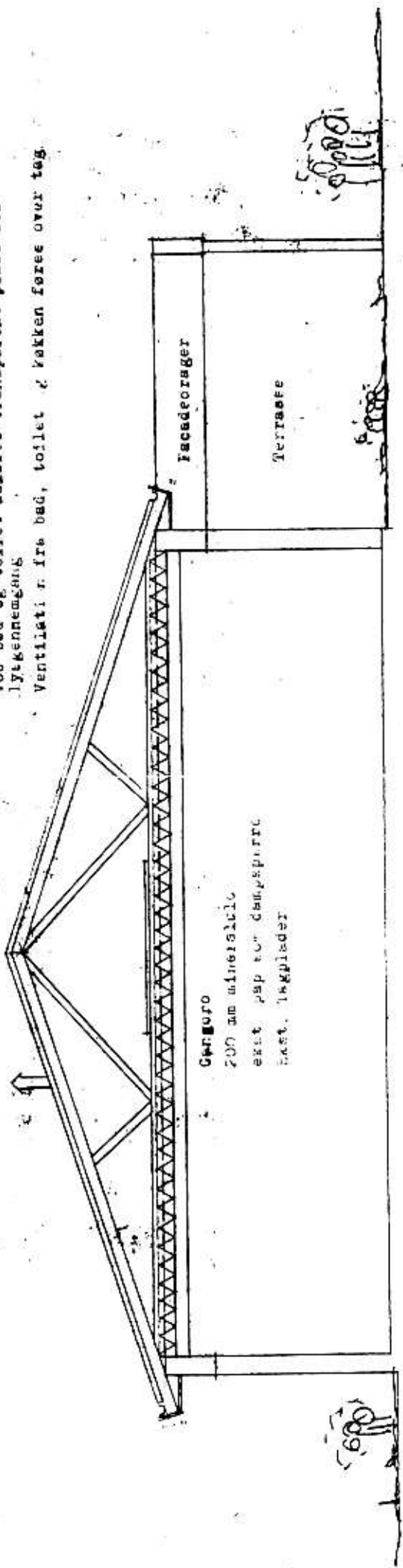

Tverrsnit 1:50

Deklaration vedr. opførelse af tag
med 18° hældning på

Matr. nr. 850 8 SP m.fl.

Tåstrup - Valby by, Rønnevang

Udfærdiget i nov 82 af
Ark. Bøggild, Greje Strand.

Gavl:

50 x 50 mm tømmer
10 mm avic eternit
Loarette fuger udføres med 2 rts el kseeret allu-profil

04

S1.4

a. bøggild
arkitekt

redt 1499 10
2870 greve strand
valby 28 20 82 08