

Matr.nr. 8 sø, 8 sæ, 8 uu, 8 uy,  
8 uæ, 8 vb, 8 vm og 8 vs  
Taastrup Valby By,  
Rønnevang

Anmelder:  
Høje-Taastrup Kommune  
Teknik- og Miljøcenter  
Rådhuset  
Bygaden 2  
2630 Taastrup  
tlf.: 43 59 10 00

## ALLONGE

### deklaration for Røjlevangens Grundejerforening tinglyst den 17.01.1994

Følgende begæres tilføjet i § 4 om bebyggelse, tag med 18 graders hældning:

På parceller med fritliggende sydvæg dvs. matr.nr. 8 sæ, 8 sø, 8 uu, 8 uy, 8 uæ, 8 vb, 8 vm og 8 vs Taastrup-Valby By, Rønnevang må tag med 18 graders hældning forlænges ud til det sydlige rammeværk. Forlængelsen skal ske i overensstemmelse med vedlagte tegning.

På vegne af Røjlevangens grundejerforening den 24. 6. 04

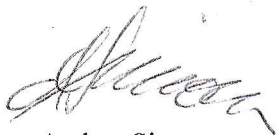

Anders Simonsen  
formand

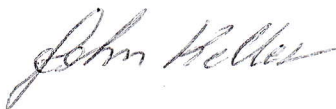

JOHN KEHLER  
næstformand



O.C. SCHNOOR  
kasserer

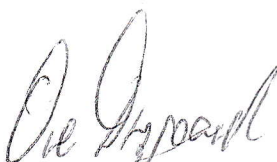

Ole DREYGAARD  
bestyrelsesmedlem

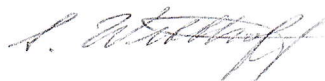

IRENE WITTHOFF  
sekretær

---

(Allonge tinglyst den 30.08.2004)

4-1-2-10304

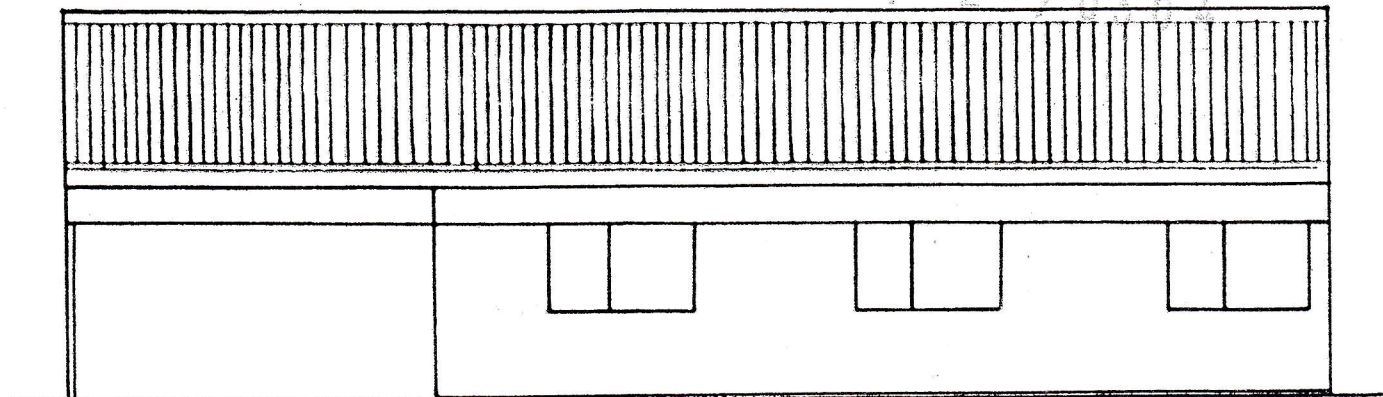

Østfacade mål 1:100

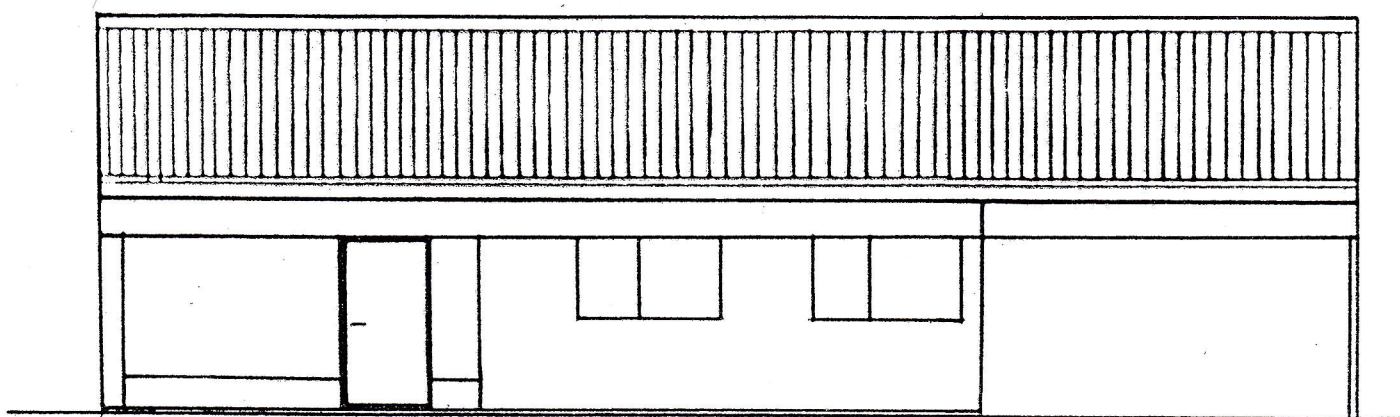

Vestfacade mål 1:100

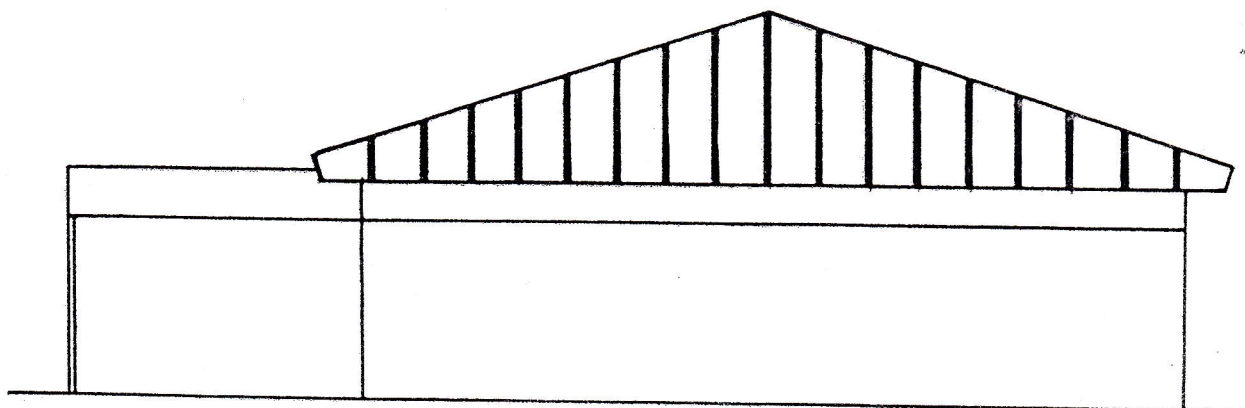

Sydgavl mål 1:100

Eventuel forlængelse af tag på matr.nr.  
8 sø, 8 sæ, 8 uu, 8 uy, 8 uæ, 8 vb, 8 vm og 8 vs  
Taastrup Valby By, Rønnevang

Bilag til allonge til deklaration tinglyst den  
17.01.1994 om forlængelse af det 18  
graderstag til det sydlige rammeværk.